

LEGENDA:
 Avenaria
 PVC

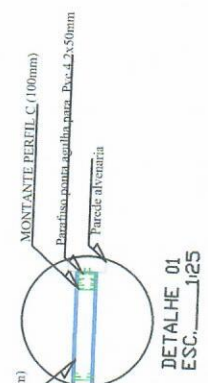

Layout do produto
01
ESCALA: 1:75

OBS:
 - Todo o piso será de cimento pintado.

Regina Negrini
 Engenheira Civil
 CREA- RS 231834
 Fone: (55) 9 9649-3638
 RN ENGENHARIA

TÍTULO: PAVILHÃO INDUSTRIAL	RESPONSÁVEL TÉCNICO: REGINA NEGRINI CREA-RS231834	ESCALA: INDICADA	FOLHA: 01
ASSUNTO: LAYOUT DO PRODUTO	ÁREA: 98,46m²	DATA: 30/05/22	
PROPRIETÁRIO: PREFEITURA MUNICIPAL DE VISTA GAÚCHA/RS	CLAUDMIR JOSÉ LOCATELLI PREFEITO MUNICIPAL		

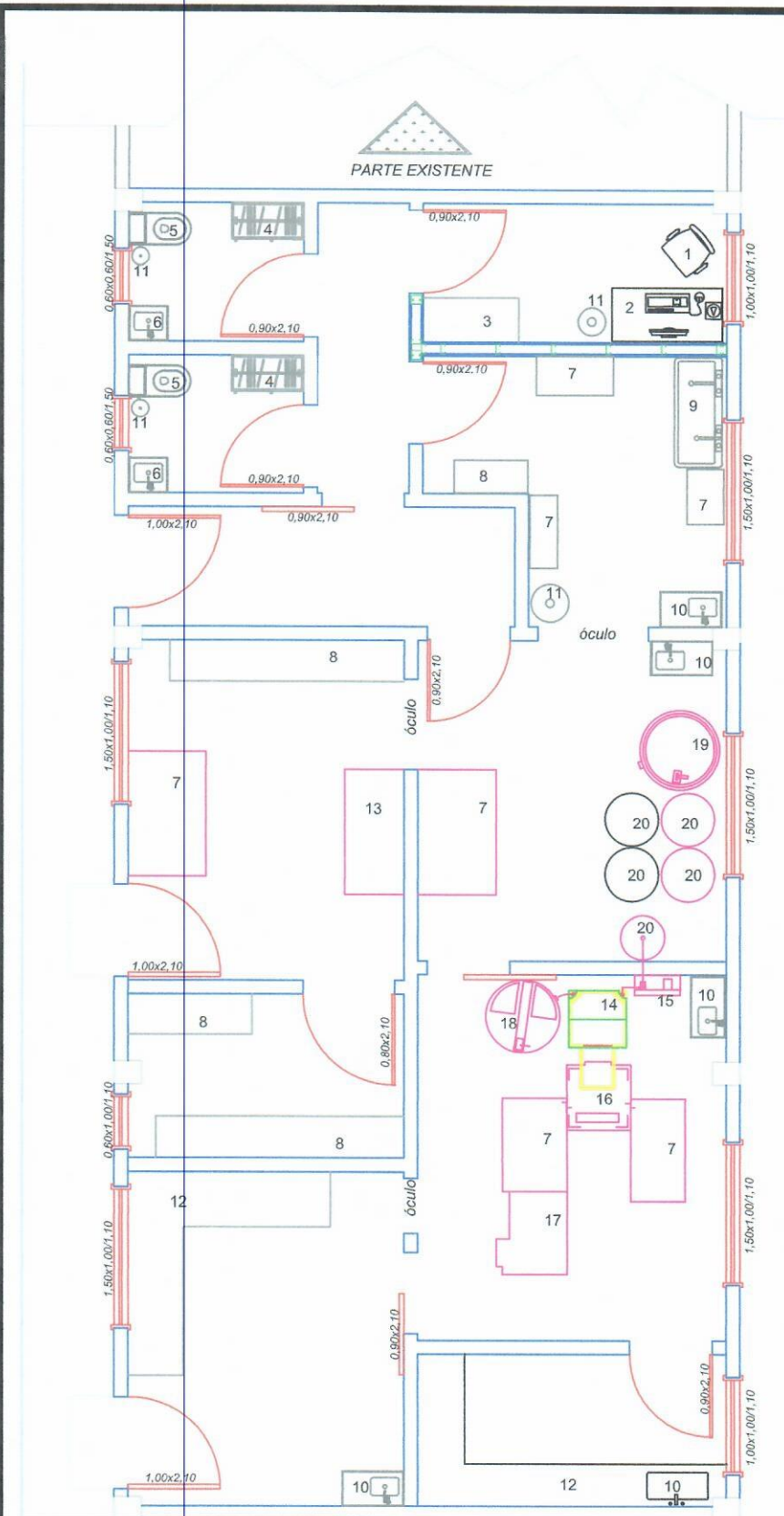

LEGENDA:

- 1- CADEIRA ESCRITÓRIO
- 2- MESA/COMPUTADOR/IMPRESSORA ESCRITÓRIO
- 3- ARMÁRIO ESCRITÓRIO
- 4- ARMÁRIO PORTA OBJETOS
- 5- VASO SANITÁRIO CAIXA ACOPLADA
- 6- PIA BANHEIRO COM TORNEIRA PEDAL
- 7- MESA INOXIDÁVEL
- 8- PRATELEIRA INOXIDÁVEL
- 9- TANQUE HIGIENIZAÇÃO INOXIDÁVEL COM TORNEIRA PEDAL
- 10- PIA INOXIDÁVEL COM TORNEIRA PEDAL
- 11- LIXEIRA INOXIDÁVEL COM PEDAL
- 12- BANCADA/MURETA INOXIDÁVEL
- 13- DESCRIALIZADOR INOXIDÁVEL
- 14- TANQUE SEDIMENTAÇÃO INOXIDÁVEL
- 15- BOMBA
- 16- EXTRATOR INOXIDÁVEL
- 17- DESOPERULADOR INOXIDÁVEL
- 18- CENTRÍFUGA INOXIDÁVEL
- 19- TANQUE DECANTAÇÃO/ENVASADOR INOXIDÁVEL
- 20- TAMBOR ARMAZENAR PRODUTO INOXIDÁVEL/POLIETILENO

P. Humanizada
02 ESCALA: 1:75

TÍTULO: PAVILHÃO INDUSTRIAL	RESPONSÁVEL TÉCNICO: REGINA NEGRINI CREA-RS231834	ESCALA: INDICADA	FOLHA: 02
ASSUNTO: P. BAIXA HUMANIZADA	ÁREA: 98,46m²	ESCALA: INDICADA	DATA: 30/05/22
PROPRIETÁRIO: PREFEITURA MUNICIPAL DE VISTA GAÚCHA/RS	CLAUDEMIR JOSÉ LOCATELLI PREFEITO MUNICIPAL		



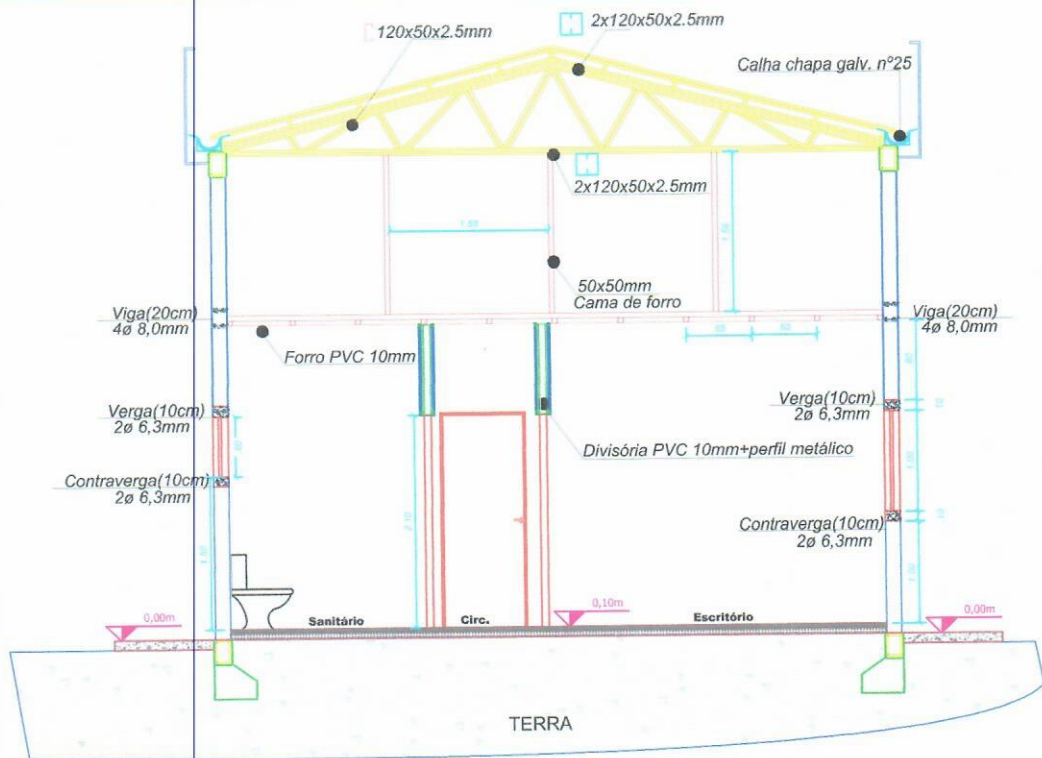

Corte AA
03 ESCALA: 1:75

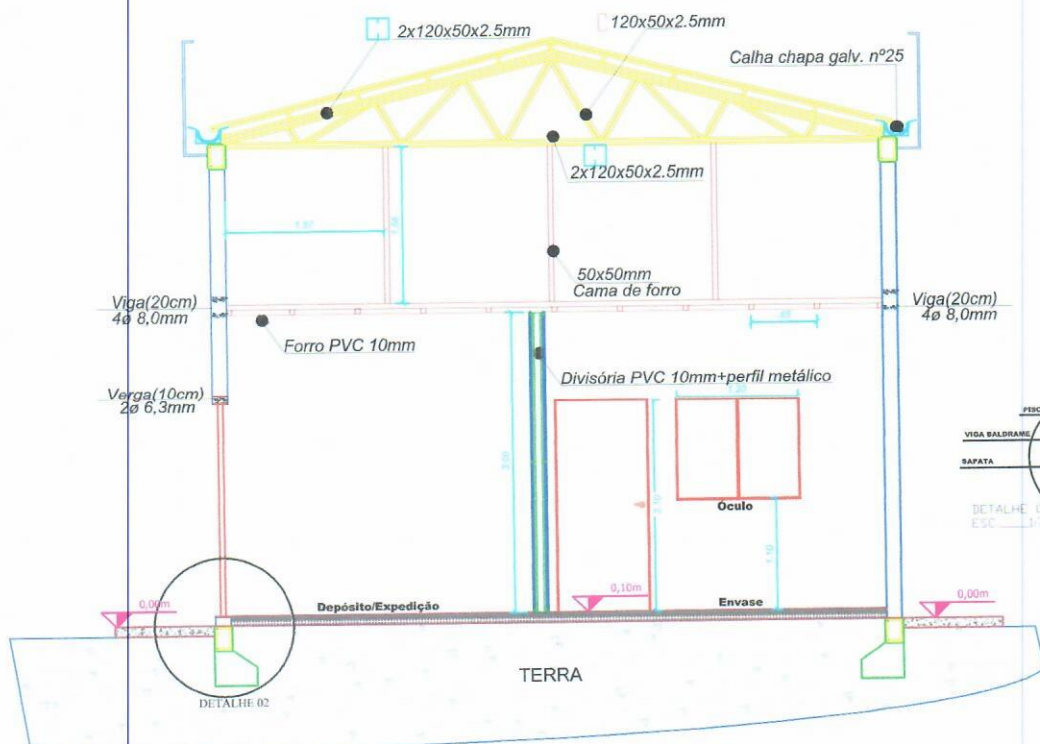

Corte BB
04 ESCALA: 1:75

TÍTULO: PAVILHÃO INDUSTRIAL	RESPONSÁVEL TÉCNICO: REGINA NEGRINI CREA-RS231834	RN ENGENHARIA
ASSUNTO: CORTE AA-BB	ÁREA: 98,46m ²	ESCALA: INDICADA
PROPRIETÁRIO: PREFEITURA MUNICIPAL DE VISTA GAÚCHAS	CLAUDEMIR JOSÉ LOCATELLI PREFEITO MUNICIPAL	FOLHA: 03
		DATA: 30/05/22

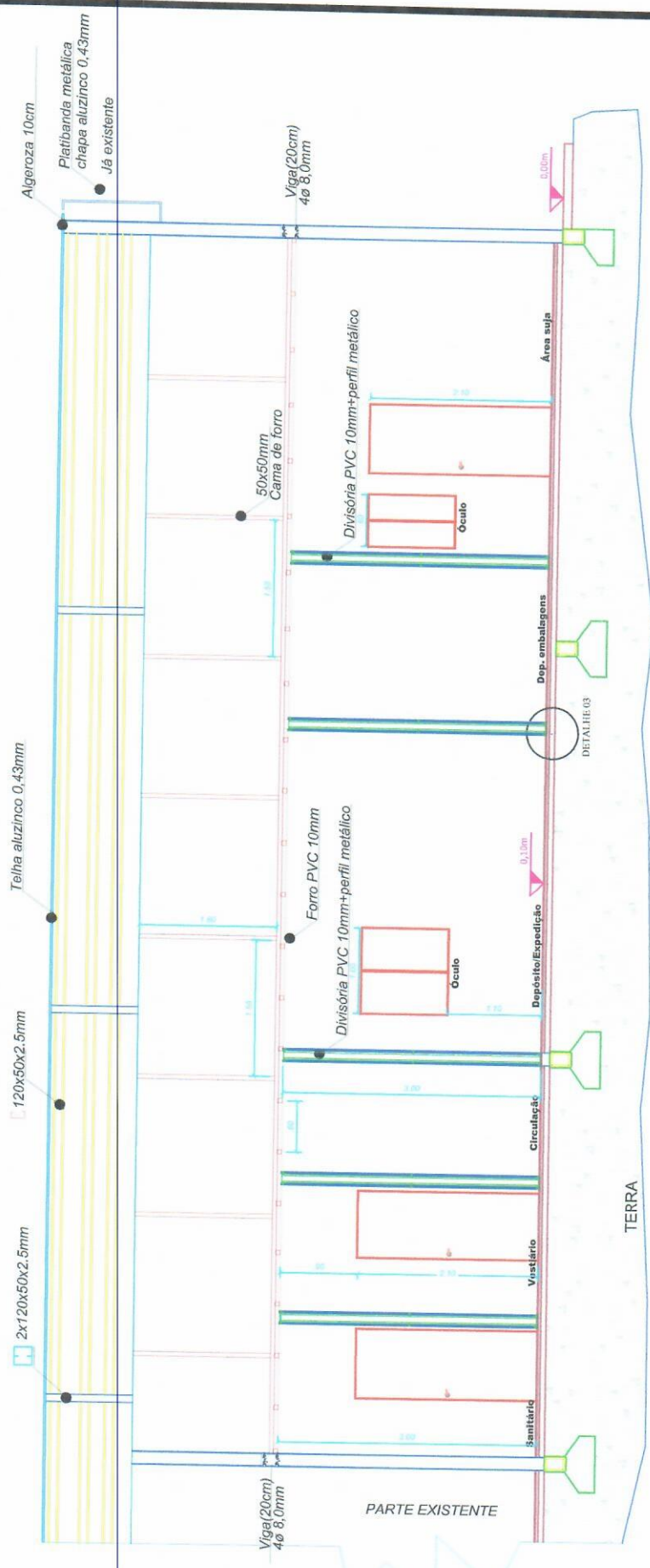

- OBS:
- Cobertura e estrutura(vigas e pilares)prontos;
 - Drenagem pluvial já está pronto;
 - Rede de esgoto será usada a existente;
 - O restante será construído conforme projetos:
 - * Planta baixa e humanizada;
 - * Projeto elétrico;
 - * Projeto hidráulico e sanitário;
 - * Cortes e fachadas;
 - Todas as divisórias serão em PVC 10cm, presas com perfil metálico;
 - Paredes externas em tijolo cerâmico (11,5x14x24)cm, argamassa 1:3;
 - Forro em PVC, 10 mm;
 - Esquadrias todas em ferro;
 - Todas as aberturas deverão ter proteção com tela mosquiteiro ;

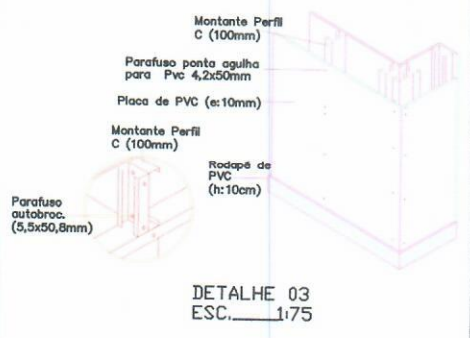

TÍTULO: PÁVILHÃO INDUSTRIAL	RESPONSÁVEL TÉCNICO: REGINA NEGRINI CREA-RS231834	REGINA NEGRINI CREA-RS231834	RN ENGENHARIA
ASSUNTO: CORTE CC	ÁREA: 98,46m ²	ESCALA: INDICADA	FOLHA: 04
PROPRIETÁRIO: PREFEITURA MUNICIPAL DE VISTA GAÚCHA/RS	CLAUDEMIR JOSÉ LOCATELLI PREFEITO MUNICIPAL	DATA: 30/05/22	

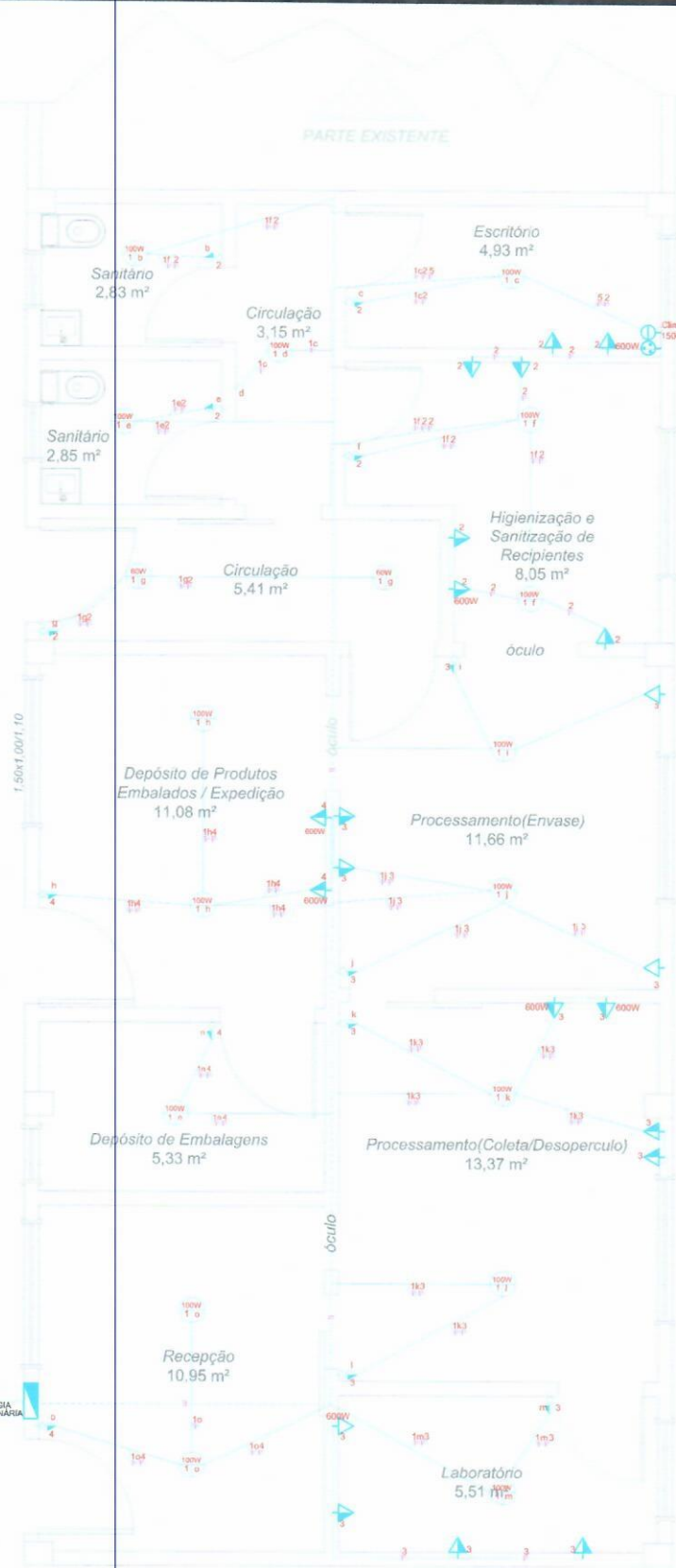

QUADRO DE CARGAS (CD)

Circ.	Descrição	Tensão (V)	Tomadas (VA)	Tomadas (W)	Pot. total. (W)	I (A)	Disi. (A)	Seção (mm²)
1	Iluminação	220	18		1.800	8,18	10	1,5
2	Tom. Sani./Circ./Esc.	220	10	2	2.200	10	16	2,5
3	Tom. Prod. e Laboratório	220	14	3	3.200	14,54	20	2,5
4	Tom. Depós., Exped. e Suja	220	3	2	1.500	6,81	10	2,5
5	Tom. Climatizador	220		1	1.500	6,81	16	4,0
6	Reserva	220						
TOTAL					10.400		2x60	

SIMBOLOGIA







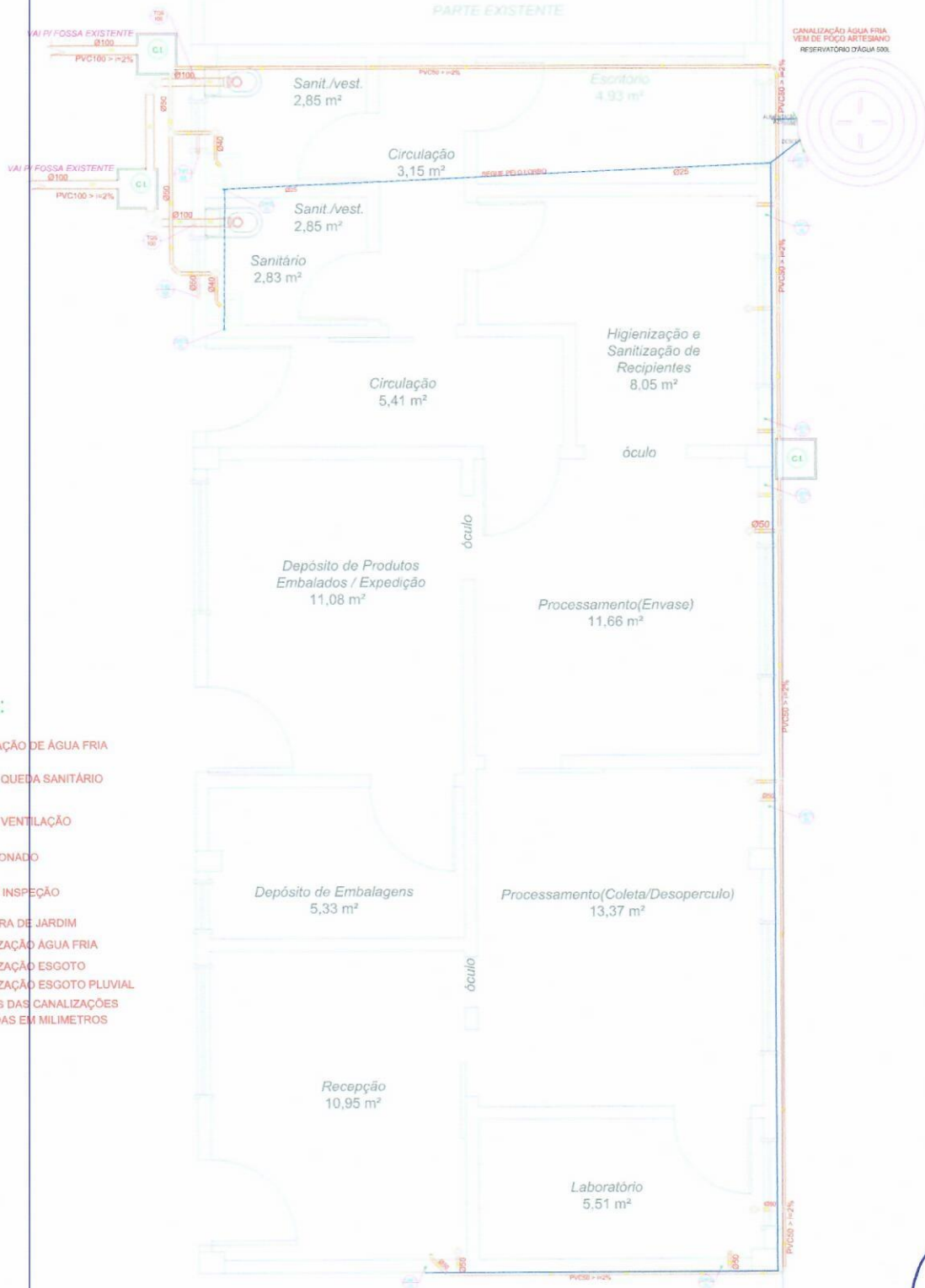

	TOMADA P/ AR COND.
	TOMADA P/ COMPUTADOR
	TOMADA BAIKA
	TOMADA MÉDIA
	TOMADA C/ INTERRUPTOR PARALELO
	INTERRUPTOR PARALELO
	CD
	PONTO DE LUZ NO TETO
	ARANDELA
	FIOS E CABOS: NEUTRO, FASE, RETORNO, PONTE E TERRA
	ELETRODUTO EMBUTIDO
	FIO #4mm - Ar Condicionado

Elétrico
07
ESCALA: 1:75

TÍTULO: PAVILHÃO INDUSTRIAL	RESPONSÁVEL TÉCNICO: REGINA NEGRINI CREA-RS231834		
ASSUNTO: ELÉTRICO	ÁREA: 98,46m²	ESCALA: INDICADA	FOLHA: 05
PROPRIETÁRIO: PREFEITURA MUNICIPAL DE VISTA GAÚCHA/RS	CLAUDEMIR JOSÉ LOCATELLI PREFEITO MUNICIPAL	DATA: 30/05/22	





LEGENDA:

-  CANALIZAÇÃO DE ÁGUA FRIA
 -  TUBO DE QUESA SANITÁRIO
 -  TUBO DE VENTILAÇÃO
 -  RALO SIFONADO
 -  CAIXA DE INSPEÇÃO
 -  TORNEIRA DE JARDIM
 -  CANALIZAÇÃO ÁGUA FRIA
 -  CANALIZAÇÃO ESGOTO
 -  CANALIZAÇÃO ESGOTO PLUVIAL
- OBS.: AS DIMENSÕES DAS CANALIZAÇÕES ESTÃO ESPECIFICADAS EM MILÍMETROS

Hidrossanitário
08
ESCALA: 1:75

P

TÍTULO: PAVILHÃO INDUSTRIAL	RESPONSÁVEL TÉCNICO:  REGINA NEGRINI CREA-RS231834	 RN ENGENHARIA
ASSUNTO: HIDROS.	ÁREA: 98,46m ²	ESCALA: INDICADA
PROPRIETÁRIO: PREFEITURA MUNICIPAL DE VISTA GAÚCHA/RS	CLAUDEMIR JOSÉ LOCATELLI PREFEITO MUNICIPAL	FOLHA: 06
		DATA: 30/05/22

DETALHE DA CAIXA D'ÁGUA SEM ESCALA

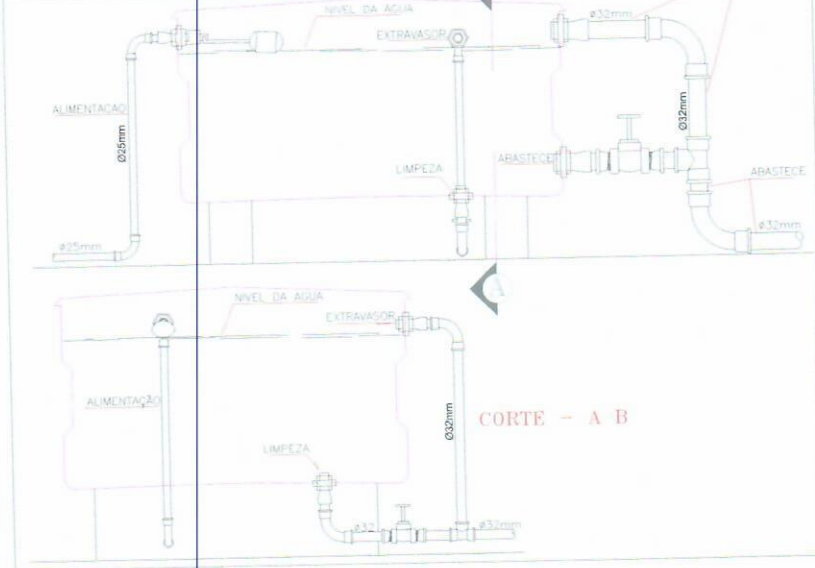

BASE P/ CAIXA D'ÁGUA 100cmx100cm

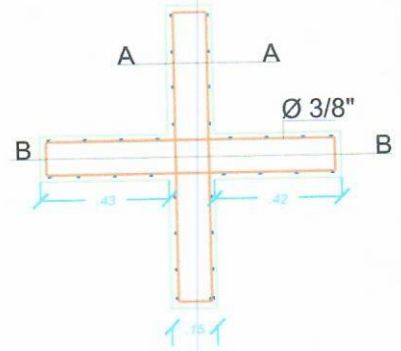

Estrutura Planta baixa



Corte BB

LAJE P/ CAIXA D'ÁGUA 100cmx100cm(H=10cm)

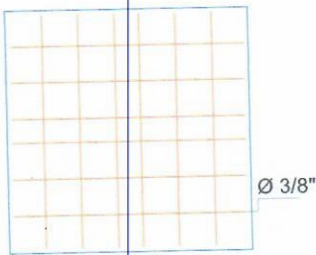

Laje Estrutura Planta baixa

Pilar 20cmx20cm

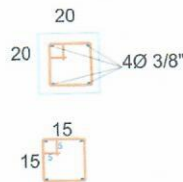

Ø5.0 C=70 a cada 15 cm

Estribo Ø5.0 C=64 a cada 15 cm

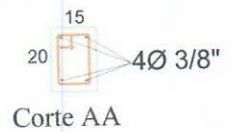

Corte AA

SAPATA 100cmx100cm

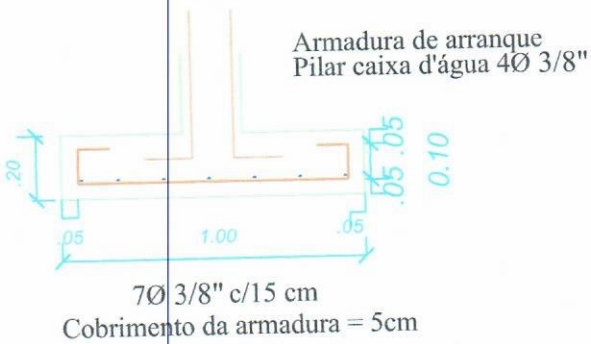

7Ø 3/8" c/15 cm
Cobrimento da armadura = 5cm

Armadura de arranque
Pilar caixa d'água 4Ø 3/8"

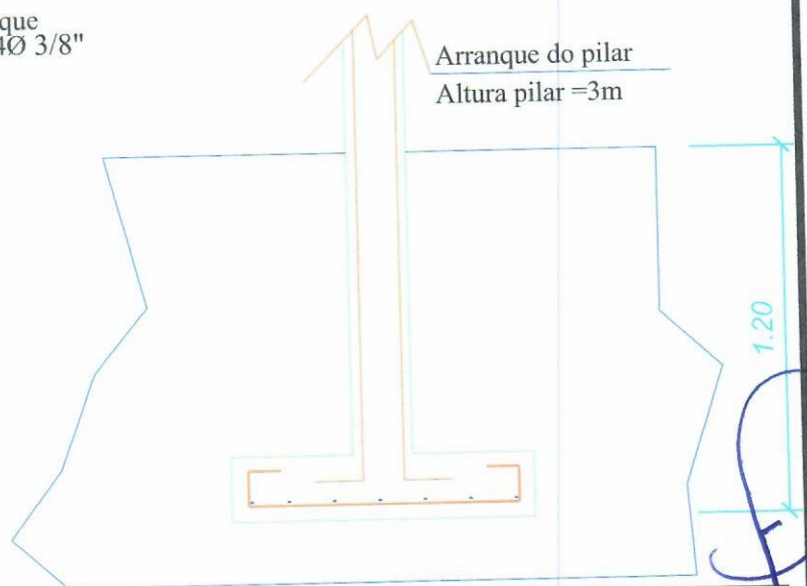

Arranque do pilar
Altura pilar = 3m

DETALHAMENTOS
09
ESCALA: 1:25

TÍTULO: PAVILHÃO INDUSTRIAL

ASSUNTO: DET. CAIXA D'ÁGUA

PROPRIETÁRIO: PREFEITURA MUNICIPAL DE VISTA GAÚCHA/RS

RESPONSÁVEL TÉCNICO: REGINA NEGRINI
CREA-RS231834

ESCALA: INDICADA

CLAudemir José Locatelli
PREFEITO MUNICIPAL

RN ENGENHARIA

FOLHA: 07

DATA: 30/05/22

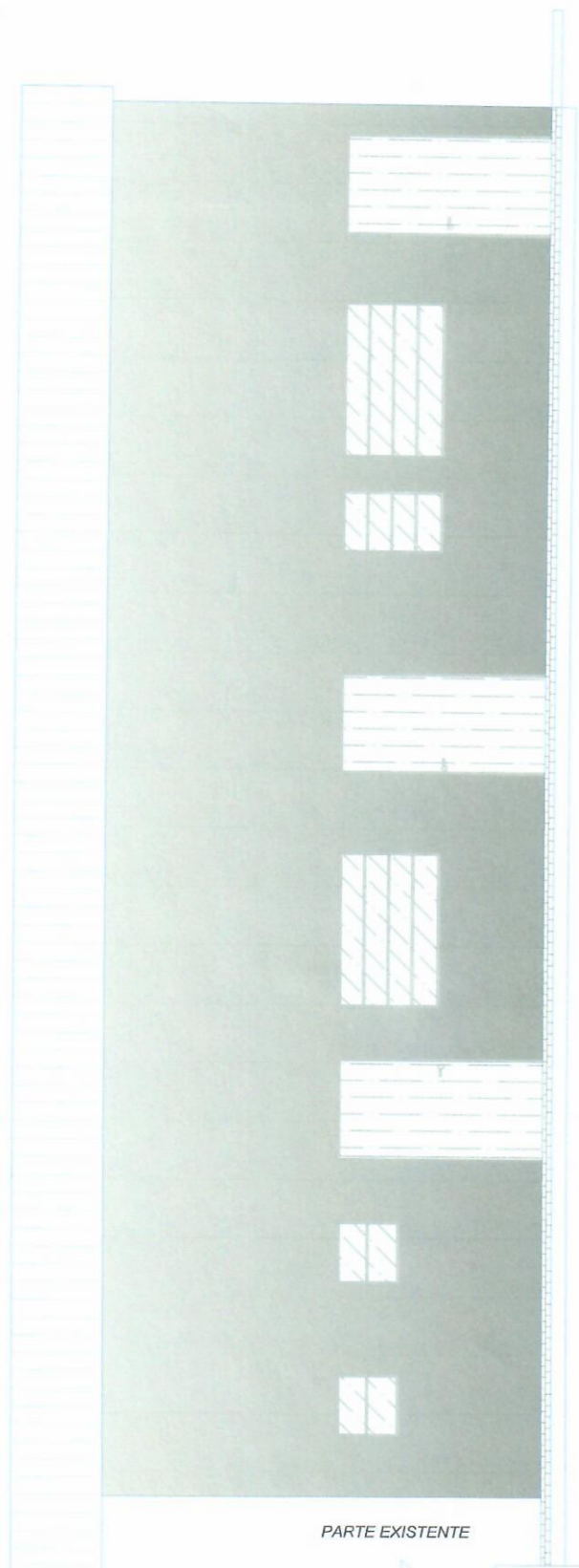

FACHADA PRINCIPAL
06 ESCALA: 1:75

PARTE EXISTENTE

TÍTULO:
PAVILHÃO INDUSTRIAL

RESPONSÁVEL TÉCNICO:
REGINA NEGRINI
CREA-RS231834

RN ENGENHARIA

ASSUNTO:
FACHADA PRINCIPAL

ÁREA:
98,46m²

ESCALA:
INDICADA

FOLHA:
08

PROPRIETÁRIO:
PREFEITURA MUNICIPAL DE VISTA GAÚCHA/RS

CLAUDEMIR JOSÉ LOCATELLI
PREFEITO MUNICIPAL

DATA:
30/05/22